

Título:	PARCELAMENTO DE SOLO		Ratificação: 01 01/01																																												
Assunto:	LEVANTAMENTO TOPOGRÁFICO PLANIALTIMÉTRICO																																														
Loteamento:	LOTEAMENTO DISTRITO INDUSTRIAL	Matrícula:	16.166																																												
Endereço:	RUA PROJETADA 01, PRORLONGAMENTO DA RUA ANTONIO DE TOLEDO E PRORLONGAMENTO DA RUA ALCIDES ALVES FERREIRA.																																														
Município:	ORINDIÚVA	Comarca:	PAULO DE FARIA-SP.																																												
Proprietário:	MUNICÍPIO DE ORINDIÚVA																																														
Escala:	1/1.000.	Estado:	São Paulo																																												
		Data:	OUTUBRO/2022.																																												
<div>QUADRO DE ÁREAS</div> <table><thead><tr><th></th><th>ESPECIFICAÇÃO</th><th>ÁREAS (m²)</th><th>%</th></tr></thead><tbody><tr><td>1.</td><td>Área dos lotes industrial – 36 un</td><td>24.223,07</td><td>62,9056</td></tr><tr><td>1.2.</td><td>Área dos lotes Comerciais – 0 un</td><td>-</td><td>-</td></tr><tr><td>2.</td><td>Áreas públicas</td><td>-</td><td>-</td></tr><tr><td>2.1</td><td>Sistema viário</td><td>6.709,76</td><td>17,4248</td></tr><tr><td>2.2</td><td>Área Institucional</td><td>3.766,59</td><td>9,7816</td></tr><tr><td>2.3</td><td>Espaços Livres de Uso Público</td><td>-</td><td>-</td></tr><tr><td>2.3.1</td><td>Área Verde</td><td>3.807,58</td><td>9,8880</td></tr><tr><td>2.3.2</td><td>Sistema de Lazer</td><td>-</td><td>-</td></tr><tr><td>3.</td><td>Área Total Loteada</td><td>38.507,00</td><td>100,0000</td></tr><tr><td></td><td>TOTAL DA GLEBA</td><td>38.507,00</td><td>100,0000</td></tr></tbody></table>					ESPECIFICAÇÃO	ÁREAS (m²)	%	1.	Área dos lotes industrial – 36 un	24.223,07	62,9056	1.2.	Área dos lotes Comerciais – 0 un	-	-	2.	Áreas públicas	-	-	2.1	Sistema viário	6.709,76	17,4248	2.2	Área Institucional	3.766,59	9,7816	2.3	Espaços Livres de Uso Público	-	-	2.3.1	Área Verde	3.807,58	9,8880	2.3.2	Sistema de Lazer	-	-	3.	Área Total Loteada	38.507,00	100,0000		TOTAL DA GLEBA	38.507,00	100,0000
	ESPECIFICAÇÃO	ÁREAS (m²)	%																																												
1.	Área dos lotes industrial – 36 un	24.223,07	62,9056																																												
1.2.	Área dos lotes Comerciais – 0 un	-	-																																												
2.	Áreas públicas	-	-																																												
2.1	Sistema viário	6.709,76	17,4248																																												
2.2	Área Institucional	3.766,59	9,7816																																												
2.3	Espaços Livres de Uso Público	-	-																																												
2.3.1	Área Verde	3.807,58	9,8880																																												
2.3.2	Sistema de Lazer	-	-																																												
3.	Área Total Loteada	38.507,00	100,0000																																												
	TOTAL DA GLEBA	38.507,00	100,0000																																												
<div>Proprietário:</div> <div>MIRELI CRISTINA LEITE RUVIERI MARTINS:148321 14875</div> <div>MUNICIPIO DE ORINDIÚVA</div> <div>Assinado de forma digital por MIRELI CRISTINA LEITE RUVIERI MARTINS:14832114875 Dados: 2022.10.26 13:55:08 -03'00'</div> <div>Resp. Técnico:</div> <div>IZILDO MARCELINO GARCEZ:30880426 888</div> <div>Assinado de forma digital por IZILDO MARCELINO GARCEZ:30880426888 Dados: 2022.10.25 15:48:08 -03'00'</div> <div>IZILDO MARCELINO GARCEZ ENG.º CIVIL - CREA - 506.239.024 6-SP</div> <div>A.R.T. 2802730221687254</div> <div>Des: IZILDO M. GARCEZ.</div>																																															
Aprovações:																																															

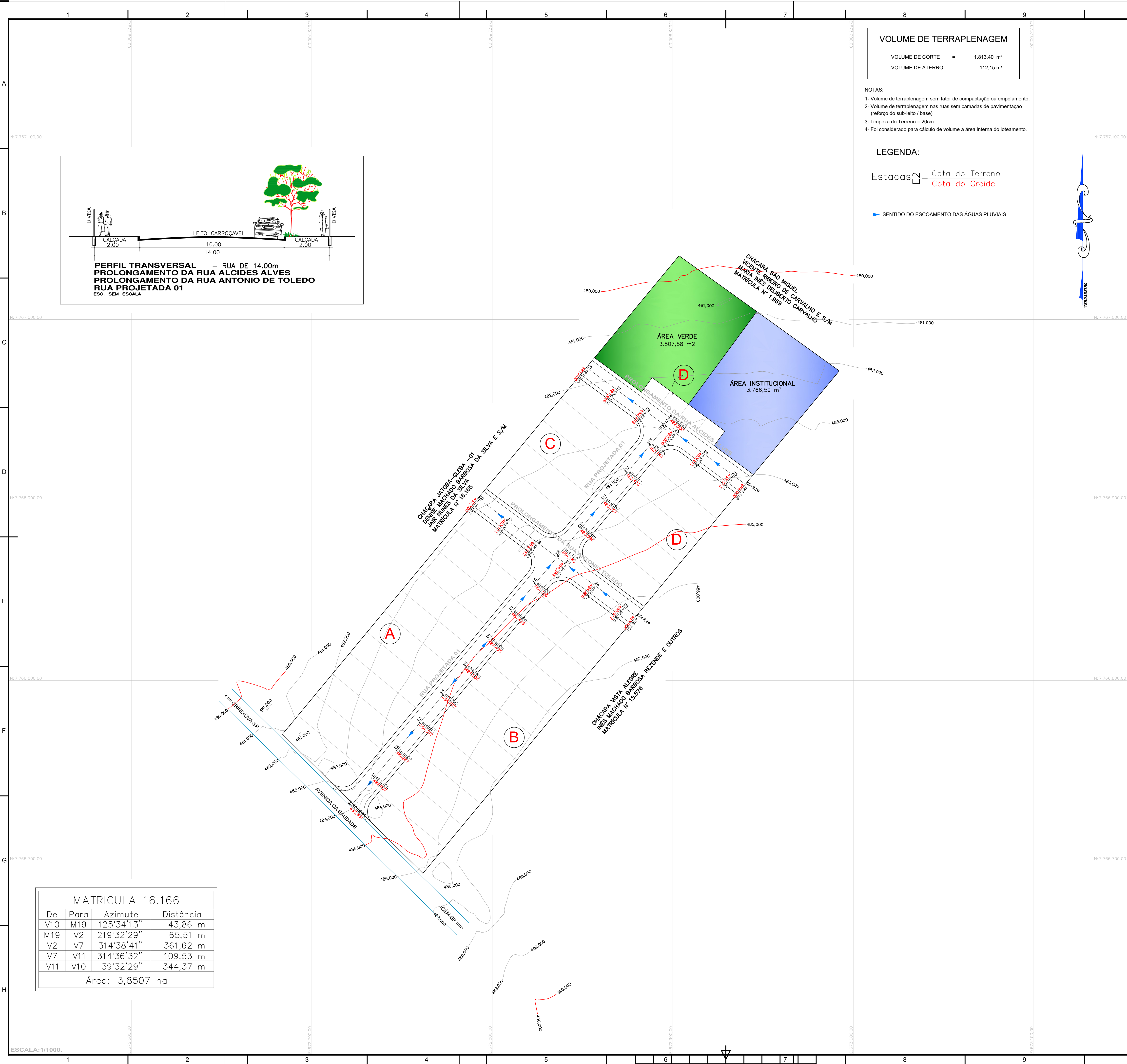



LOCALIZAÇÃO

Título: PROJETO DE TERRAPLENAGEM

Folha: 01/02

Assunto: ESTAQUEAMENTO / PLANTA BAIXA

Loteamento: LOTEAMENTO DISTRITO INDUSTRIAL

Matrícula: 16.166

Endereço: RUA PROJETADA 01, PROLONGAMENTO DA RUA ANTONIO DE TOLEDO E PROLONGAMENTO DA RUA ALCIDES ALVES FERREIRA.

Município: ORINDIÚVA

Comarca: PAULO DE FARIA-SP.

Proprietário: MUNICÍPIO DE ORINDIÚVA

Escala: 1/1.000.

Estado: São Paulo

Data: OUTUBRO/2022.

Proprietário:

MIRELI CRISTINA LEITE RUVIERI MARTINS:14832114875

Assinado de forma digital por MIRELI CRISTINA LEITE RUVIERI MARTINS:14832114875

Dados: 2022.10.26 13:05:35 -03'00'

MUNICÍPIO DE ORINDIÚVA

Resp. Técnico:

IZILDO MARCELINO GARCEZ:30880426888

Assinado de forma digital por IZILDO MARCELINO GARCEZ:30880426888

Dados: 2022.10.25 15:42:22 -03'00'

IZILDO MARCELINO GARCEZ ENG.º CIVIL - CREA - 506.239.024-6-SP

A.R.T. 28027230221687254

Des: IZILDO M. GARCEZ.

Quadro de Áreas

	ESPECIFICAÇÃO	ÁREAS (m²)	%
1.	Área dos lotes industrial - 36 un	24.223,07	62,9056
1.2.	Área dos lotes Comerciais - 0 un	-	-
2.	Áreas públicas	-	-
2.1	Sistema viário	6.709,76	17,4248
2.2	Área Institucional	3.766,59	9,7816
2.3	Espacos Livres de Uso Publico	-	-
2.3.1	Área Verde	3.807,58	9,8880
2.3.2	Sistema de Lazer	-	-
3.	Área Total Loteada	38.507,00	100,0000
	TOTAL DA GLEBA	38.507,00	100,0000

Aprovações:

LEGENDA:

- GREIDE DO TERRENO NATURAL  
GREIDE DO TERRENO PROJETADO

PERFIL LONGITUDINAL PROLONGAMENTO RUA ANTONIO DE TOLEDO  
Escala: 1/1000

Área de corte: 40,179 m²  
Área de aterro: 0,000 m²

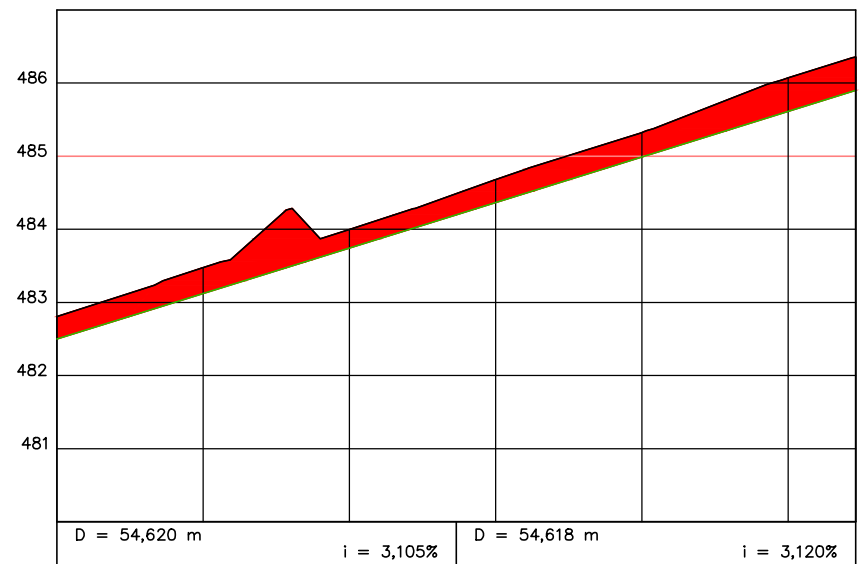

ESTACAS	ESTACAS	ESTACAS	ESTACAS	ESTACAS	ESTACAS	ESTACAS	ESTACAS	ESTACAS	ESTACAS
0+00	0+10	0+20	0+30	0+40	0+50	0+60	0+70	0+80	0+90
482,807	483,475	483,997	484,677	485,320	486,068	486,825	487,582	488,339	490,328
482,807	483,121	483,742	484,364	484,986	485,607	486,229	486,851	487,473	488,095
-0,307	-0,354	-0,255	-0,333	-0,333	-0,457	-0,456	-0,456	-0,456	-0,456

PERFIL LONGITUDINAL PROLONGAMENTO RUA ALCIDES ALVES  
Escala: 1/1000

Área de corte: 15,020 m²  
Área de aterro: 0,548 m²

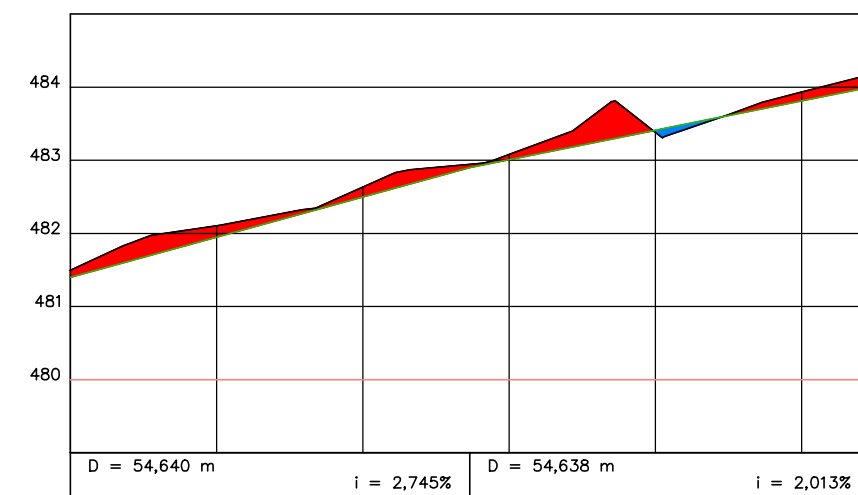

ESTACAS	ESTACAS	ESTACAS	ESTACAS	ESTACAS	ESTACAS	ESTACAS	ESTACAS	ESTACAS	ESTACAS
0+00	0+10	0+20	0+30	0+40	0+50	0+60	0+70	0+80	0+90
481,495	482,104	482,631	483,078	483,381	483,931	484,108	484,000	484,108	484,108
481,495	481,849	482,498	483,008	483,411	483,813	484,000	484,000	484,108	484,108
-0,095	-0,155	-0,133	-0,070	0,029	-0,118	-0,188	-0,188	-0,188	-0,188

PERFIL LONGITUDINAL RUA PROJETADA 01  
Escala: 1/1000

Área de corte: 68,534 m²  
Área de aterro: 4,687 m²

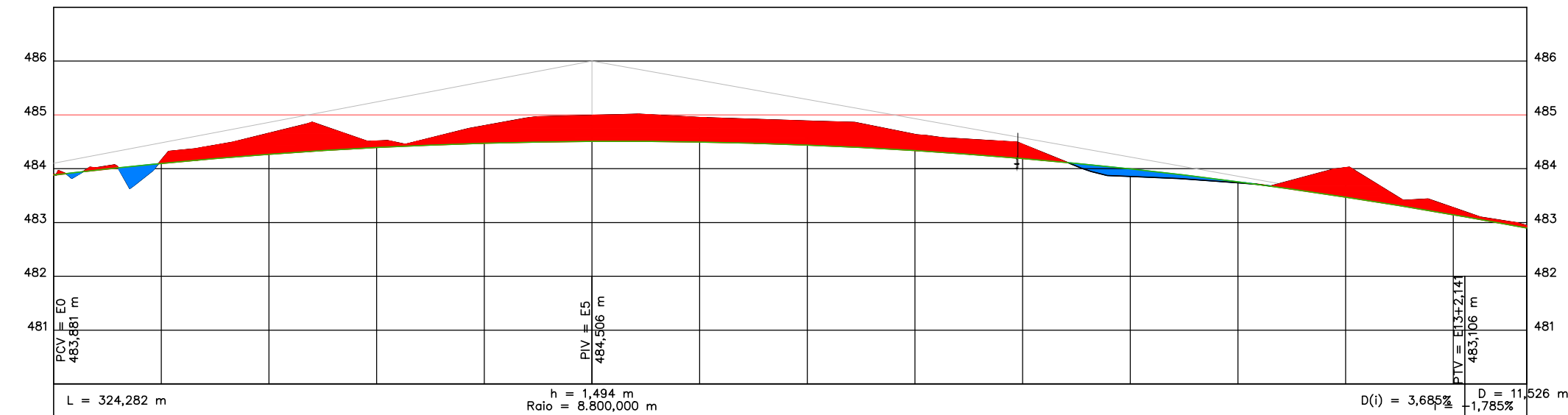

ESTACAS	ESTACAS	ESTACAS	ESTACAS	ESTACAS	ESTACAS	ESTACAS	ESTACAS	ESTACAS	ESTACAS	ESTACAS	ESTACAS	ESTACAS	ESTACAS	ESTACAS	ESTACAS	ESTACAS	ESTACAS	ESTACAS	ESTACAS
0+00	0+10	0+20	0+30	0+40	0+50	0+60	0+70	0+80	0+90	0+100	0+110	0+120	0+130	0+140	0+150	0+160	0+170	0+180	0+190
483,881	484,198	484,657	484,511	484,795	484,990	484,990	484,990	484,990	484,990	484,990	484,990	484,990	484,990	484,990	484,990	484,990	484,990	484,990	484,990
483,881	484,097	484,657	484,511	484,795	484,990	484,990	484,990	484,990	484,990	484,990	484,990	484,990	484,990	484,990	484,990	484,990	484,990	484,990	484,990
-0,013	-0,062	-0,389	-0,118	-0,323	-0,484	-0,484	-0,484	-0,484	-0,484	-0,484	-0,484	-0,484	-0,484	-0,484	-0,484	-0,484	-0,484	-0,484	-0,484

Título:  
**PROJETO DE TERRAPLENAGEM**

Folha:  
**02**  
**02/02**

Assunto:  
**PERFIS LONGITUDINAIS DAS RUAS**

Loteamento:  
**LOTEAMENTO DISTRITO INDUSTRIAL**

Matrícula:  
**16.166**

Endereço:  
**RUA PROJETADA 01, PROLONGAMENTO DA RUA ANTONIO DE TOLEDO E**

Município:  
**ORINDIÚVA**

Comarca:  
**PAULO DE FARIA-SP.**

Proprietário:  
**MUNICÍPIO DE ORINDIÚVA**

Escala:  
**1/1.000.**

Estado:  
**São Paulo**

Data:  
**OUTUBRO/2022.**

**QUADRO DE ÁREAS**

Proprietário:

MIRELI CRISTINA  
LEITE RUVIERI  
MARTINS:1483211  
4875  
MUNICÍPIO DE ORINDIÚVA

Assinado de forma digital por  
MIRELI CRISTINA LEITE RUVIERI  
MARTINS:14832114875  
Data: 2022.10.26 13:07:50 -03'00'

Resp. Técnico:

IZILDO MARCELINO  
GARCEZ:30880426  
888  
IZILDO MARCELINO GARCEZ  
ENG.º CIVIL - CREA - 506.239.024-6-SP

Assinado de forma digital por  
IZILDO MARCELINO GARCEZ:30880426888  
Data: 2022.10.25 15:41:24 -03'00'

A.R.T.  
28027230221687254

Des:  
IZILDO M. GARCEZ.

Aprovações:



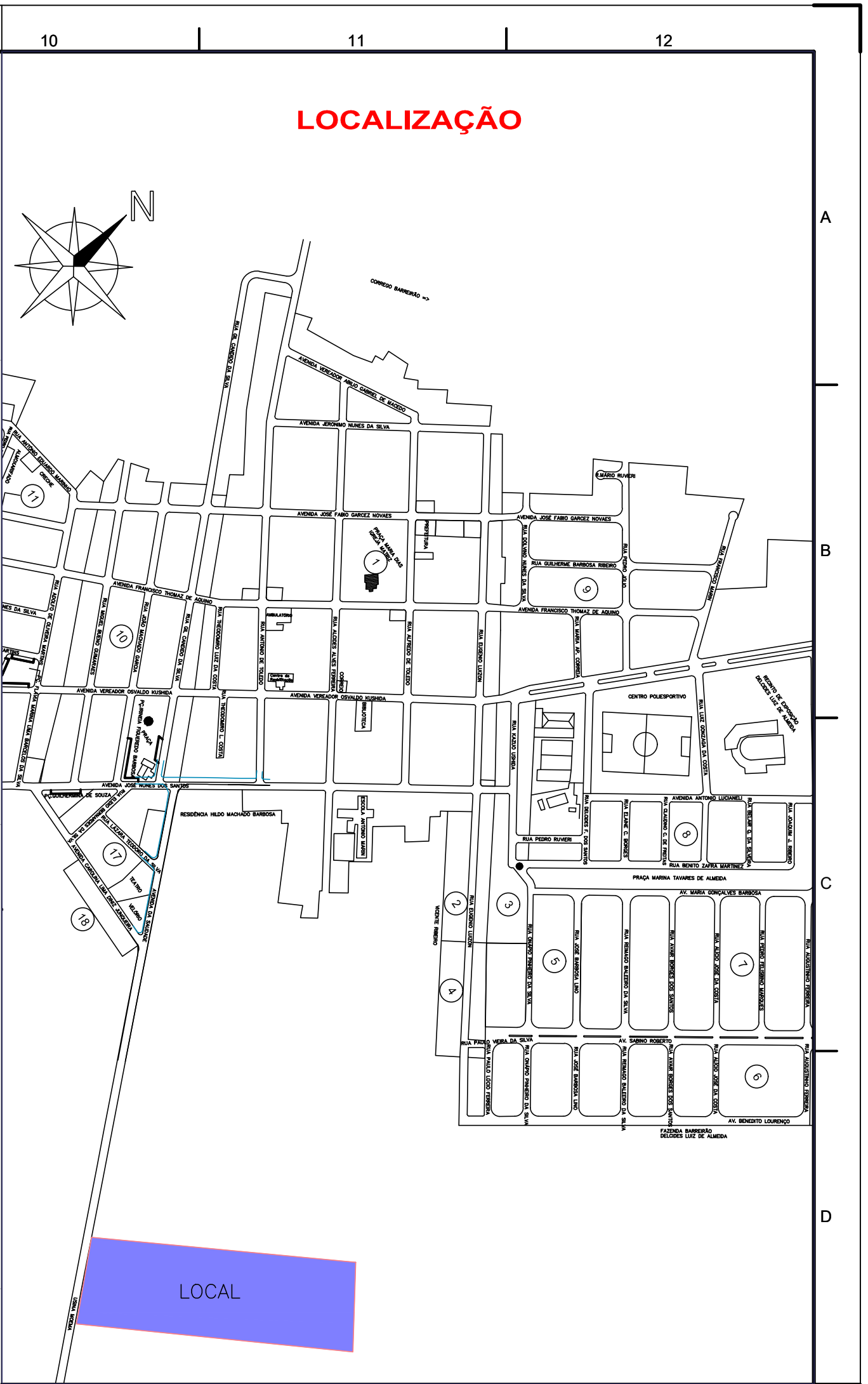
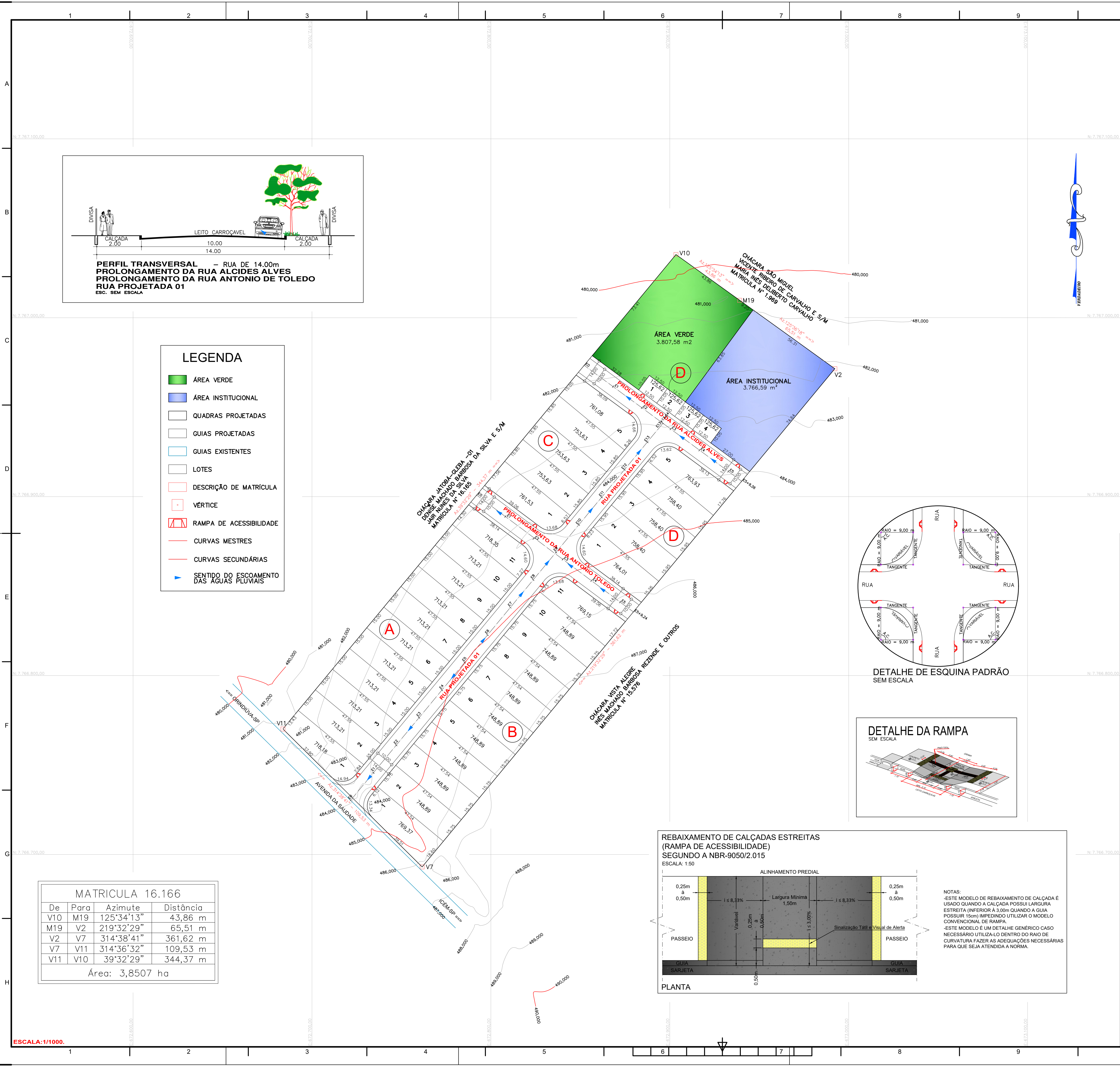

Título:  
**PARCELAMENTO DE SOLO**

Folha:  
**01**  
01/01

Assunto:  
**PROJETO URBANÍSTICO**

Loteamento:  
**LOTEAMENTO DISTRITO INDUSTRIAL**

Endereço:  
RUA PROJETADA 01, PROLONGAMENTO DA RUA ANTONIO DE TOLEDO E  
PROLONGAMENTO DA RUA ALCIDES ALVES FERREIRA

Município:  
**ORINDIÚVA**

Proprietário:  
**MUNICÍPIO DE ORINDIÚVA**

Matrícula:  
**16.166**

Comarca:  
**PAULO DE FARIA-SP.**

Escala:  
1/1.000.

Estado:  
São Paulo

Data:  
OUTUBRO/2022.

QUADRO DE ÁREAS			
	ESPECIFICAÇÃO	ÁREAS (m²)	%
1.	Área dos lotes industrial – 36 un	24.223,07	62,9056
1.2.	Área dos lotes Comerciais – 0 un	–	–
2.	Áreas públicas	–	–
2.1	Sistema viário	6.709,76	17,4248
2.2	Área Institucional	3.766,59	9,7816
2.3	Espaços Livres de Uso Público	–	–
2.3.1	Área Verde	3.807,58	9,8880
2.3.2	Sistema de Lazer	–	–
3.	Área Total Loteada	38.507,00	100,0000
TOTAL DA GLEBA		38.507,00	100,0000

Proprietário:  
**MIRELI CRISTINA LEITE RUVIERI**  
MARTINS:14832114875  
875  
MUNICÍPIO DE ORINDIÚVA

Assinado de forma digital por  
MIRELI CRISTINA LEITE RUVIERI  
MARTINS:14832114875  
Data: 2022.10.26 13:06:02 -03'00'

Resp. Técnico:  
**IZILDO MARCELINO GARCEZ**  
30880426888  
ING. CIVIL - CREA - 506.230.024-B-SP

Assinado de forma digital por  
IZILDO MARCELINO GARCEZ  
Data: 2022.10.26 13:06:02 -03'00'

A.R.T.  
28027230221687254

Des:  
**IZILDO M. GARCEZ.**

Aprovações:

MATRÍCULA 16.166			
De	Para	Azimuth	Distância
V10	M19	125°34'13"	43,86 m
M19	V2	219°32'29"	65,51 m
V2	V7	314°38'41"	361,62 m
V7	V11	314°36'32"	109,53 m
V11	V10	39°32'29"	344,37 m
Área: 3,8507 ha			



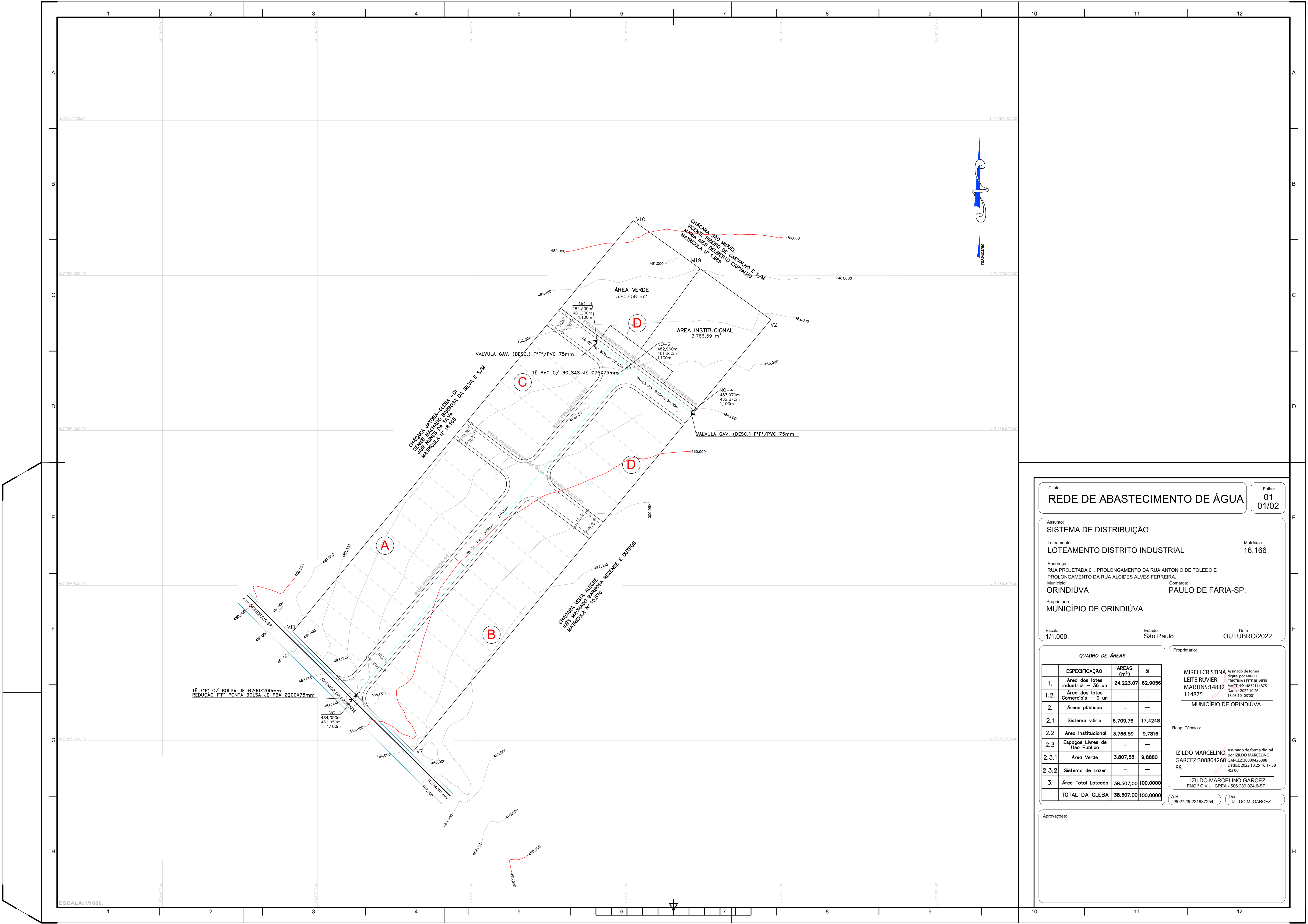

01  
01/02

REDE DE ABASTECIMENTO DE ÁGUA

SISTEMA DE DISTRIBUIÇÃO

Loteamento:  
LOTEAMENTO DISTRITO INDUSTRIAL

Matrícula:  
16.166

Endereço:  
RUA PROJETADA 01, PROLONGAMENTO DA RUA ANTONIO DE TOLEDO E  
PROLONGAMENTO DA RUA ALCIDES ALVES FERREIRA.

Município:  
ORINDIÚVA

Comarca:  
PAULO DE FARIA-SP.

Proprietário:  
MUNICÍPIO DE ORINDIÚVA

Escala:  
1/1.000.

Estado:  
São Paulo

Data:  
OUTUBRO/2022.

QUADRO DE ÁREAS

	ESPECIFICAÇÃO	ÁREAS (m²)	%
1.	Área dos lotes industrial – 36 un	24.223,07	62,9056
1.2.	Área dos lotes Comerciais – 0 un	–	–
2.	Áreas públicas	–	–
2.1	Sistema viário	6.709,76	17,4248
2.2	Área Institucional	3.766,59	9,7816
2.3	Espaços Livres de Uso Público	–	–
2.3.1	Área Verde	3.807,58	9,8880
2.3.2	Sistema de Lazer	–	–
3.	Área Total Loteada	38.507,00	100,0000
	TOTAL DA GLEBA	38.507,00	100,0000

Proprietário:

MIRELI CRISTINA LEITE RUVIERI

MARTINS:14832114875

MUNICÍPIO DE ORINDIÚVA

Resp. Técnico:

IZILDO MARCELINO GARCEZ:3088042688

Assinado de forma digital por IZILDO MARCELINO GARCEZ:3088042688  
Dados: 2022.10.25 16:17:58 -03'00'

IZILDO MARCELINO GARCEZ  
ENG.º CIVIL - CREA - 506.239.024-6-SP

A.R.T.  
28027230221687254

Des:  
IZILDO M. GARCEZ.

Aprovações:

sdsd

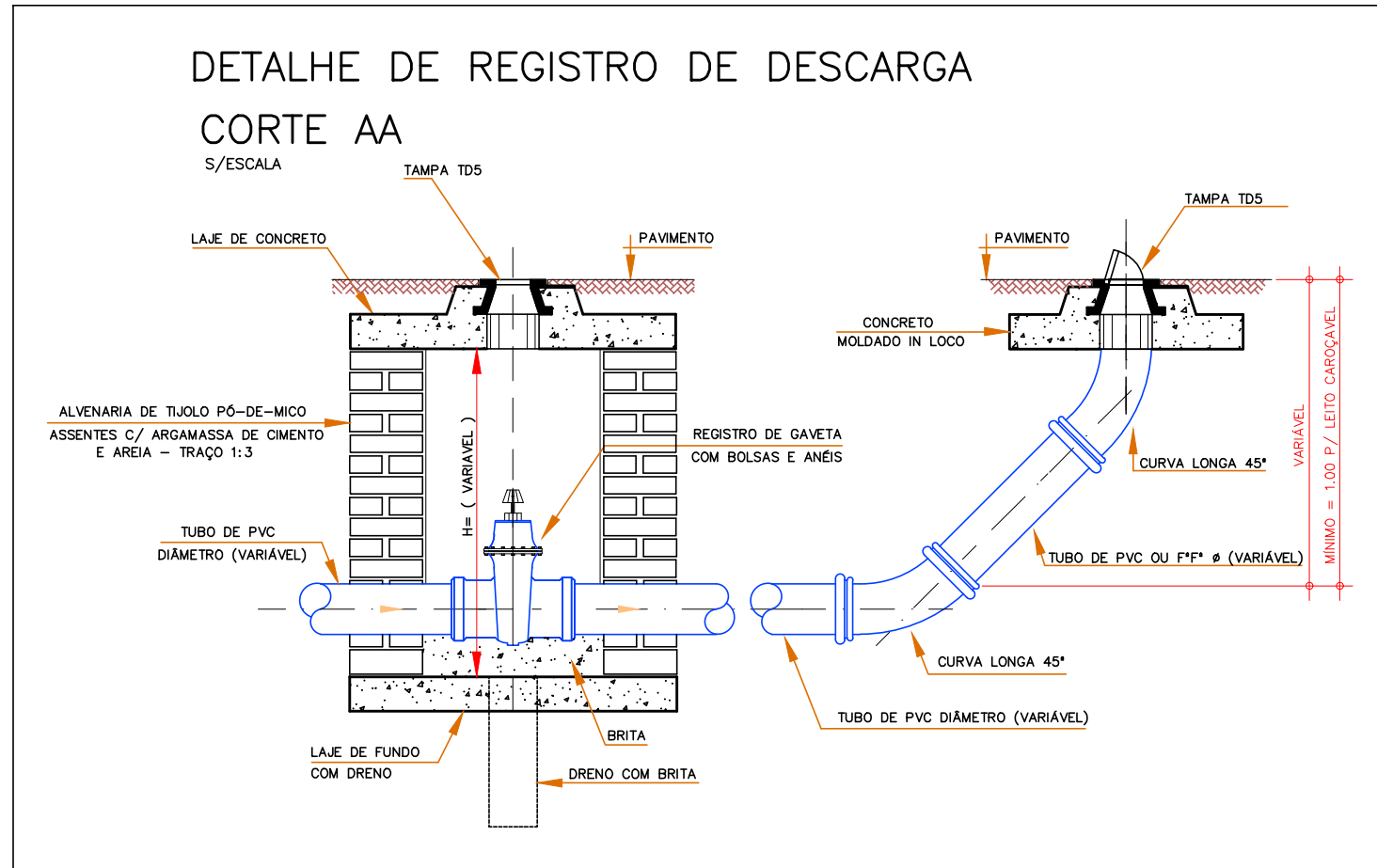
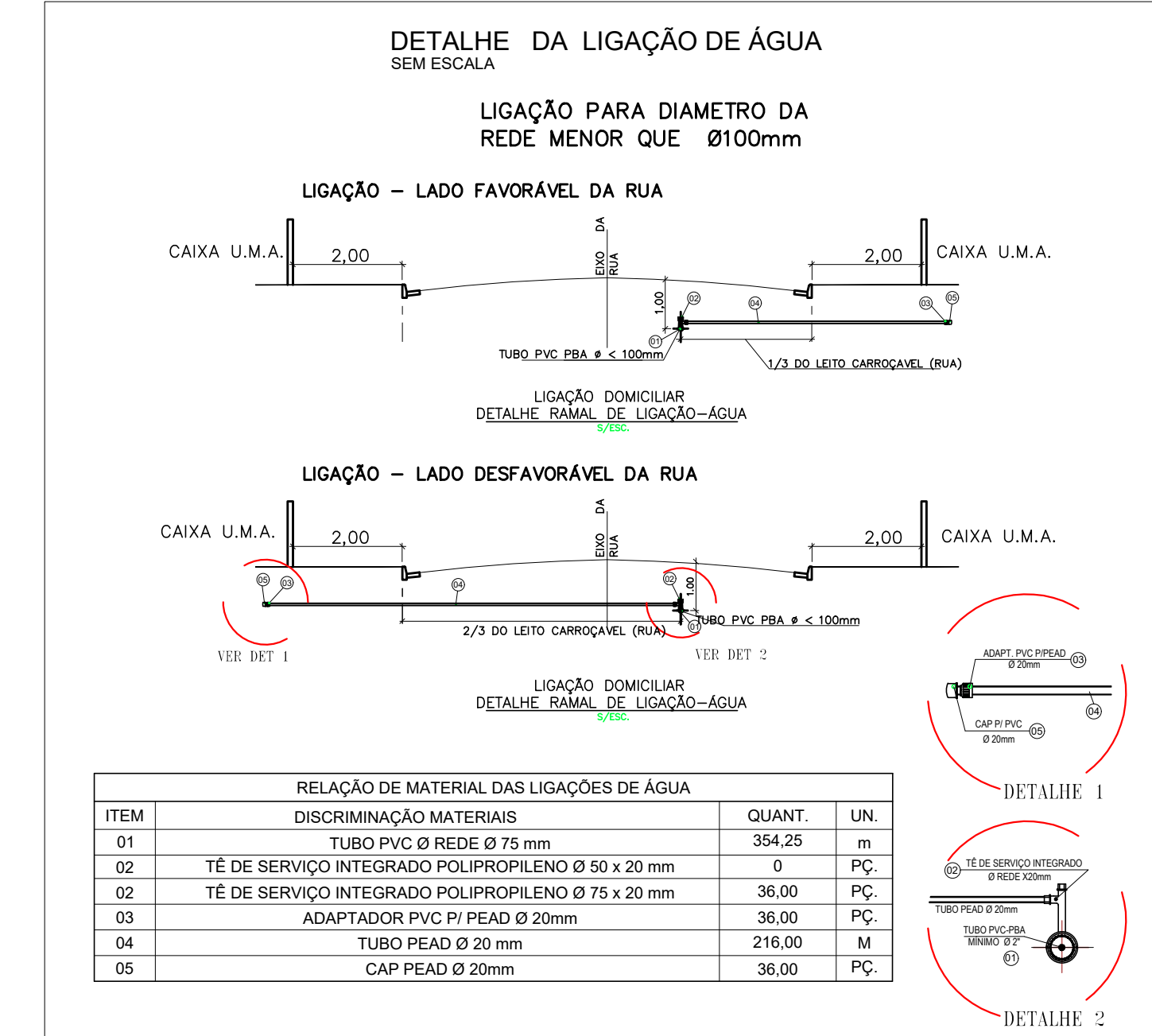
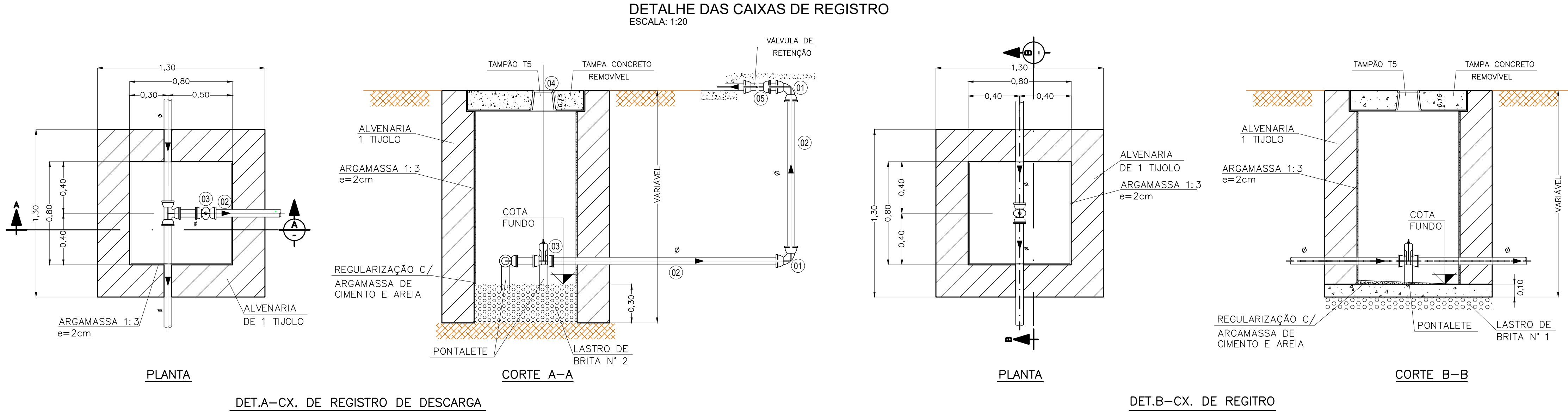

Título:  
**REDE DE ABASTECIMENTO DE ÁGUA**

Folha:  
**02**  
02/02

Assunto:  
**DETALHES**

Loteamento:  
**LOTEAMENTO DISTRITO INDUSTRIAL**

Matrícula:  
**16.166**

Endereço:  
RUA PROJETADA 01, PROLONGAMENTO DA RUA ANTONIO DE TOLEDO E  
PROLONGAMENTO DA RUA ALCIDES ALVES FERREIRA.

Município:  
**ORINDIÚVA**

Comarca:  
**PAULO DE FARIA-SP.**

Proprietário:  
**MUNICÍPIO DE ORINDIÚVA**

Escala:  
1/1.000.

Estado:  
São Paulo

Data:  
OUTUBRO/2022.

Quadro de Áreas

	ESPECIFICAÇÃO	ÁREAS (m²)	%
1.	Área dos lotes industrial - 36 un	24.223,07	62,9056
1.2.	Área dos lotes Comerciais - 0 un	-	-
2.	Áreas públicas	-	-
2.1	Sistema viário	6.709,76	17,4248
2.2	Área Institucional	3.766,59	9,7816
2.3	Espaços Livres de Uso Público	-	-
2.3.1	Área Verde	3.807,58	9,8880
2.3.2	Sistema de Lazer	-	-
3.	Área Total Loteada	38.507,00	100,0000
	<b>TOTAL DA GLEBA</b>	<b>38.507,00</b>	<b>100,0000</b>

Proprietário:

MIRELI CRISTINA LEITE RUVIERI  
MARTINS:14832114875  
114875

Assinado de forma digital por MIRELI CRISTINA LEITE RUVIERI MARTINS:14832114875  
Dados: 2022.10.26 13:06:27 -03'00'

MUNICÍPIO DE ORINDIÚVA

Resp. Técnico:

IZILDO MARCELINO GARCEZ:30880426888  
426888

Assinado de forma digital por IZILDO MARCELINO GARCEZ:30880426888  
Dados: 2022.10.25 16:19:44 -03'00'

IZILDO MARCELINO GARCEZ  
ENG.º CIVIL - CREA - 506.230.024-B-SP

A.R.T. 28027230221687254 Des: IZILDO M. GARCEZ.

Aprovações:



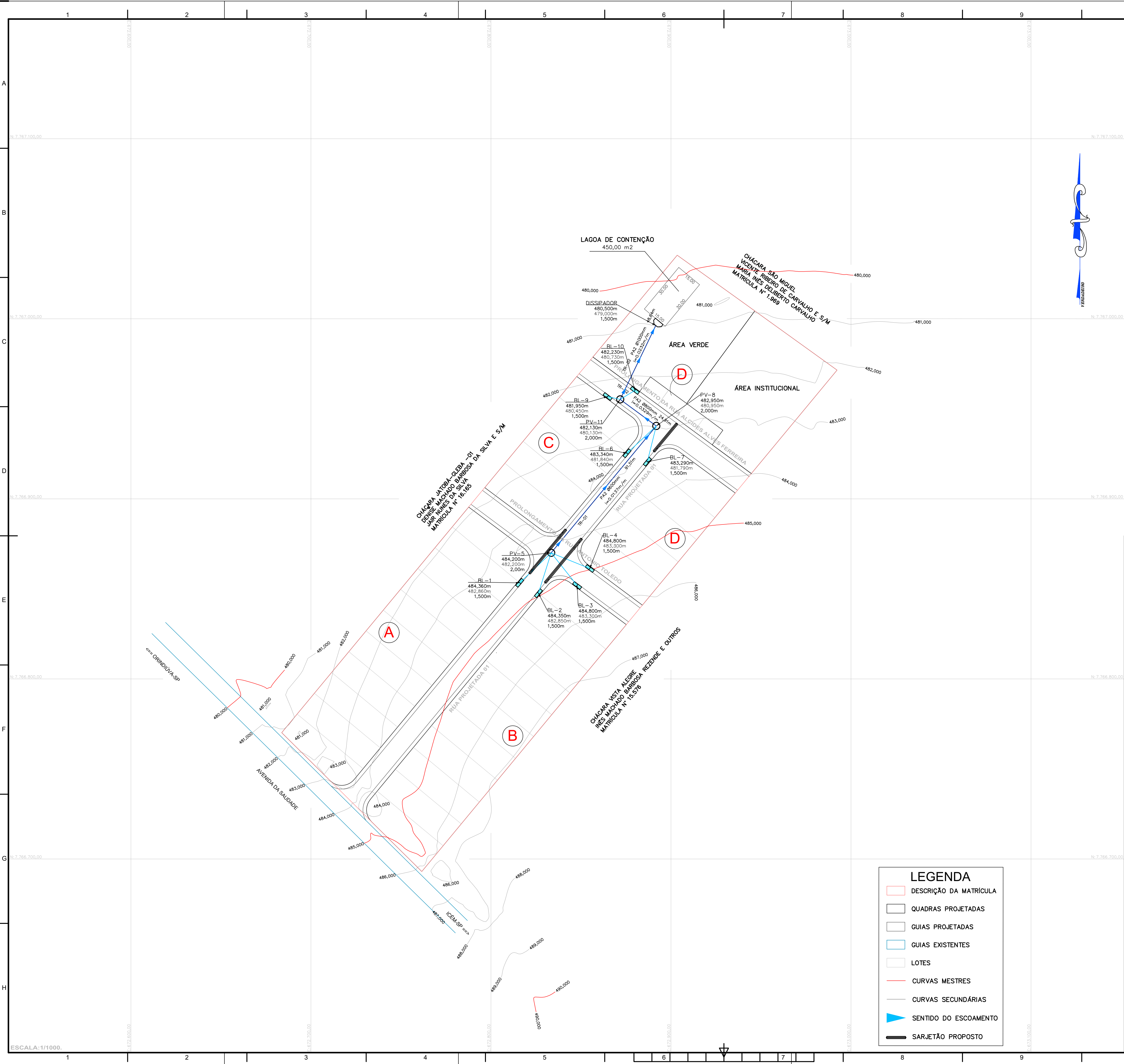

RELAÇÃO DE MATERIAIS			
ITEM	DESCRIÇÃO	QUANT.	UN.
01	TUBO CONCRETO PA1 400 MM	143,39	m
02	TUBO CONCRETO PA2 600 MM	90,02	m
03	TUBO CONCRETO PA2 800 MM	23,42	m
04	TUBO CONCRETO PA2 1000 MM	47,16	m
05	BOCA DE LOBO DUPLA	8	un.
06	POÇO DE VISITA	3	un.
07	DISSIPADOR DE ENERGIA	1	un.
08	TAMPÃO EM FERRO FUNDIDO 600mm	3	un.
09	CHMINE PARA POÇO DE VISITA 70 CM DE DIÂMETRO	1,2	m

LEGENDA

- GALERIAS DE ÁGUAS PLUVIAIS
- RAMAIS DE ÁGUAS PLUVIAIS
- BOCA DE LOBO SIMPLES
- BOCA DE LOBO DUPLA
- POÇO DE VISITA
- SENTIDO DO ESCOAMENTO
- X = COTA DO TERRENO (m)
- Y = COTA DO FUNDO DO POÇO (m)
- Z = PROFUNDIDADE DO POÇO (m)
- A = DIÂMETRO (mm)
- B = COMPRIMENTO DO TRECHO (m)
- C = DECLIVIDADE (m/m)

LAGOA DE CONTENÇÃO

PROJETO DE DRENAGEM

Folha:  
01  
01/03

Assunto:  
GALERIAS DE ÁGUAS PLUVIAIS - PLANTA

Loteamento:  
LOTEAMENTO DISTRITO INDUSTRIAL

Matrícula:  
16.166

Endereço:  
RUA PROJETADA 01, PROLONGAMENTO DA RUA ANTONIO DE TOLEDO E  
PROLONGAMENTO DA RUA ALCIDES ALVES FERREIRA.

Município:  
ORINDIÚVA

Comarca:  
PAULO DE FARIA-SP.

Proprietário:  
MUNICÍPIO DE ORINDIÚVA

Escala:  
1/1.000.

Estado:  
São Paulo

Data:  
OUTUBRO/2022.

QUADRO DE ÁREAS

	ESPECIFICAÇÃO	ÁREAS (m²)	%
1.	Área dos lotes Industrial - 36 un	24.223,07	62,9056
1.2.	Área dos lotes Comerciais - 0 un	-	-
2.	Áreas públicas	-	-
2.1	Sistema viário	6.709,76	17,4248
2.2	Área Institucional	3.766,59	9,7816
2.3	Espacos Livres de Uso Publico	-	-
2.3.1	Área Verde	3.807,58	9,8880
2.3.2	Sistema de Lazer	-	-
3.	Área Total Loteada	38.507,00	100,0000
	TOTAL DA GLEBA	38.507,00	100,0000

Proprietário:

MIRELI CRISTINA  
LEITE RUVIERI  
MARTINS:14832114875  
Dados: 2022.10.26 13:03:43 -03'00'

MUNICÍPIO DE ORINDIÚVA

Resp. Técnico:

IZILDO MARCELINO GARCEZ:3088042  
Dados: 2022.10.25 16:08:54 -03'00'

A.R.T.  
28027230221687254

Des:  
IZILDO M. GARCEZ.

Aprovações:

LEGENDA

- DESCRIÇÃO DA MATRÍCULA
- QUADRAS PROJETADAS
- GUIAS PROJETADAS
- GUIAS EXISTENTES
- LOTES
- CURVAS MESTRES
- CURVAS SECUNDÁRIAS
- SENTIDO DO ESCOAMENTO
- SARJETÃO PROPOSTO

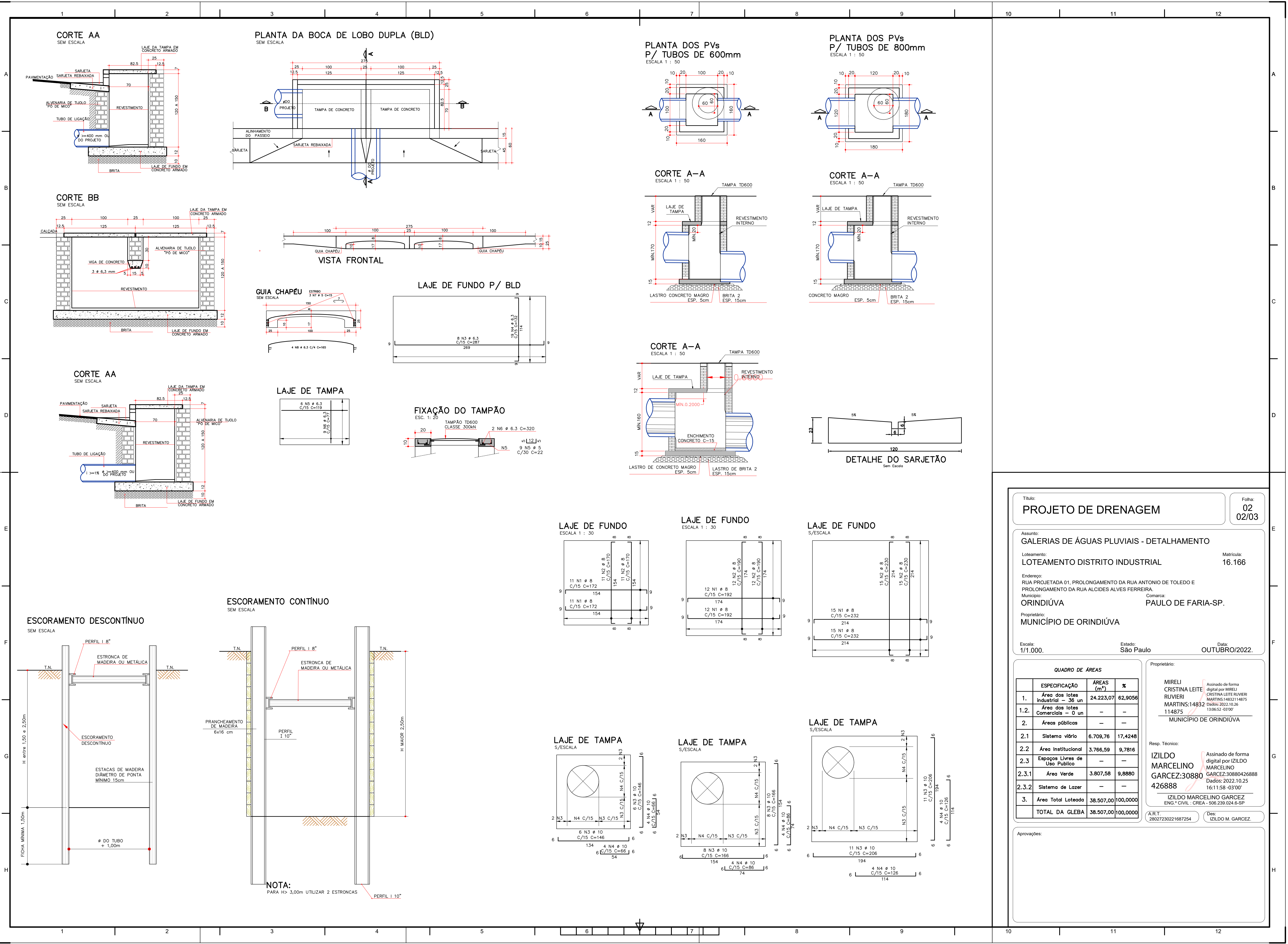

Título:  
**PROJETO DE DRENAGEM**

Folha:  
**02**  
02/03

Assunto:  
**GALERIAS DE ÁGUAS PLUVIAIS - DETALHAMENTO**

Loteamento:  
**LOTEAMENTO DISTRITO INDUSTRIAL**

Endereço:  
**RUA PROJETADA 01, PROLONGAMENTO DA RUA ANTONIO DE TOLEDO E PROLONGAMENTO DA RUA ALCIDES ALVES FERREIRA,**

Município:  
**ORINDIÚVA**

Proprietário:  
**MUNICÍPIO DE ORINDIÚVA**

Escala:  
**1/1.000.**

Estado:  
**São Paulo**

Data:  
**OUTUBRO/2022.**

Matrícula:  
**16.166**

Comarca:  
**PAULO DE FARIA-SP.**

Respon. Técnico:  
**IZILDO MARCELINO GARCEZ:30880**

Assinado de forma digital por IZILDO MARCELINO GARCEZ:30880426888  
Dados: 2022.10.25 16:11:58 -03'00'

Assinado de forma digital por MIRELI CRISTINA LEITE RUVIERI MARTINS:14832114875  
Dados: 2022.10.26 13:06:52 -03'00'

QUADRO DE ÁREAS

	ESPECIFICAÇÃO	ÁREAS (m²)	%
1.	Área dos lotes industrial - 35 un	24.223,07	62,9056
1.2.	Área dos lotes Comerciais - 0 un	-	-
2.	Áreas públicas	-	-
2.1	Sistema viário	6.709,76	17,4248
2.2	Área Institucional	3.766,59	9,7816
2.3	Espaços Livres de Uso Público	-	-
2.3.1	Área Verde	3.807,58	9,8880
2.3.2	Sistema de Lazer	-	-
3.	Área Total Loteada	38.507,00	100,0000
	<b>TOTAL DA GLEBA</b>	<b>38.507,00</b>	<b>100,0000</b>

Aprovações:



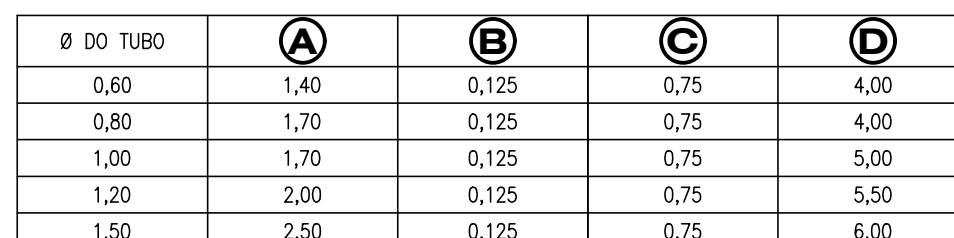
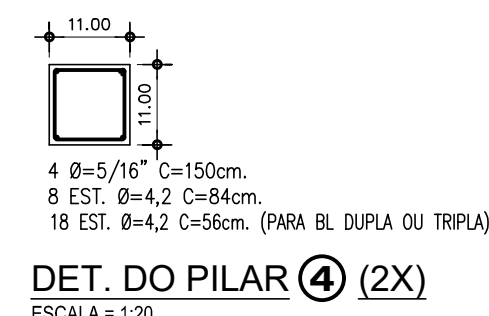

Título:

PROJETO DE DRENAGEM

Assunto:

PERFIL DA REDE / DETALHES DO DISSIPADOR

Loteamento:

LOTEAMENTO DISTRITO INDUSTRIAL

Município:

ORINDIÚVA

Proprietário:

MUNICÍPIO DE ORINDIÚVA

Escala:

1/1.000.

Estatado:

São Paulo

Data:

OCTUBRO/2022.

Matrícula:

16.166

Assinado de forma digital por MIRELI CRISTINA LEITE RUVIERI  
MARTINS:14832114875  
Dados: 2022.10.26 13:08:18 -03'00'

MUNIÍPIO DE ORINDIÚVA

Assinado de forma digital por IZILDO MARCELINO GARCEZ:30880426888  
Dados: 2022.10.25 16:12:39 -03'00'

IZILDO MARCELINO GARCEZ  
ENG.º CIVIL - CREIA - 506.239.024-9-SP

A.R.T.:  
28027230221687254

Des:  
IZILDO M. GARCEZ.

Quadro de Áreas

	ESPECIFICAÇÃO	ÁREAS (m²)	%
1.	Área dos lotes Industrial – 36 un	24.223,07	62,9056
1.2.	Área dos lotes Comerciais – 0 un	-	-
2.	Áreas públicas	-	-
2.1	Sistema viário	6.709,76	17,4248
2.2	Área Institucional	3.766,59	9,7816
2.3	Espacos Livres de Uso Publico	-	-
2.3.1	Área Verde	3.807,58	9,8880
2.3.2	Sistema de Lazer	-	-
3.	Área Total Loteada	38.507,00	100,0000
	TOTAL DA GLEBA	38.507,00	100,0000

Proprietário:

MUNIÍPIO DE ORINDIÚVA

Resp. Técnico:

IZILDO MARCELINO GARCEZ:30880426888

A.R.T.:  
28027230221687254

Des:  
IZILDO M. GARCEZ.

Aprovações:

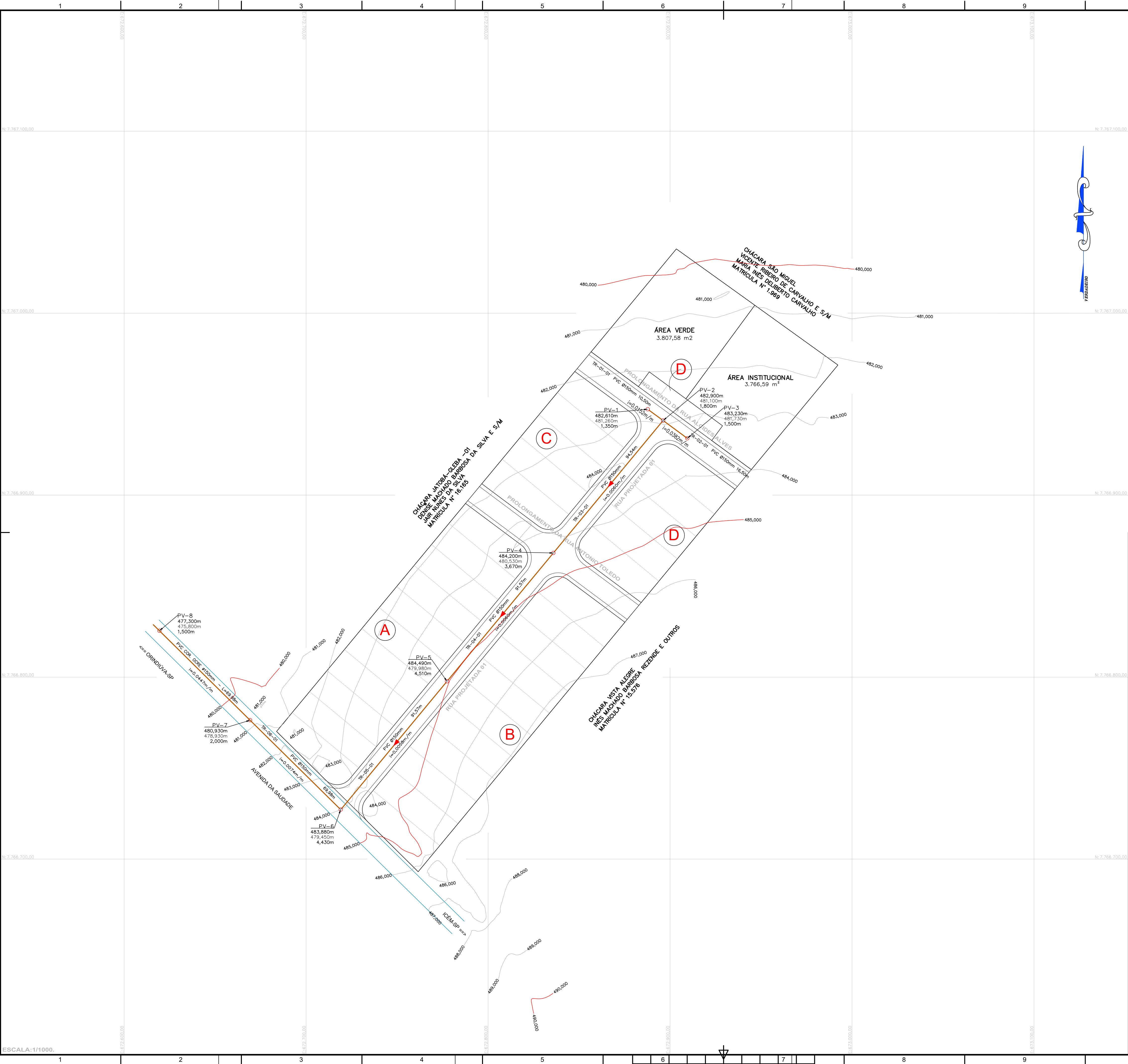

RELAÇÃO DE MATERIAIS DA REDE COLETORA			
ITEM	DESCRIÇÃO	QUANT.	UN.
01	TUBO PVC OCRE PB JE Ø150 mm	444,64	m
02	TAMPÃO F*F* Ø 600mm	8,00	un.
03	POÇO DE VISITA	8,00	un.
RELAÇÃO DE MATERIAIS DAS LIGAÇÕES RESIDENCIAIS			
01	TUBO PVC OCRE PB JEI Ø100 mm	216,00	m
02	TÉ PVC OCRE PB JE Ø150X100mm	36,00	un.
03	CAP COLETOR ESGOTO JEI Ø100mm	36,00	un.
04	CURVA 90° PVC OCRE PB JE Ø100mm	36,00	un.

LEGENDA

QUADRAS PROJETADAS

GUIAS PROJETADAS

GUIAS EXISTENTES

LOTES

CURVAS MESTRES

CURVAS SECUNDÁRIAS

REDE DE ESGOTO

PV – POÇO DE VISITA

SENTIDO DO ESCOAMENTO

LEGENDA

SENTIDO DE ESCOAMENTO

DEGRAU

Nº DO TRECHO

DISTÂNCIA

DECLIVIDADE(m/m)DIÂMETRO

COTA DO TERRENO

COTA DO GREIDE

COTA DO T.Q.

COTA DE FUNDO

PROF.–

Nº DO POÇO DE VISITA

Título:

SISTEMA DE ESGOTO SANITÁRIO

Assunto:

REDE COLETORA DE ESGOTO SANITÁRIO

Loteamento:

LOTEAMENTO DISTRITO INDUSTRIAL

Endereço:

RUA PROJ. 01, PROLONGAMENTO DA RUA ANTONIO DE TOLEDO E PROLONGAMENTO DA RUA ALCIDES ALVES FERREIRA

Município:

ORINDIÚVA

Proprietário:

MUNICÍPIO DE ORINDIÚVA

Escala:

1/1.000.

Estado:

São Paulo

Data:

OUTUBRO/2022.

Folha:

01

01/03

Matrícula:

16.166

Assinado de forma digital por MIRELI CRISTINA LEITE RUVIERI

MARTINS:14832114875

Dados: 2022.10.20 15:04:12 -03'00'

MUNICÍPIO DE ORINDIÚVA

Assinado de forma digital por IZILDO MARCELINO GARCEZ:30880426888

MARCELINO GARCEZ:30880426888

Dados: 2022.10.25 15:57:49 -03'00'

IZILDO MARCELINO GARCEZ

ENG.º CIVIL - CREA - 506.230.024-6-SP

Resp. Técnico:

IZILDO MARCELINO GARCEZ

A.R.T.

28027230221687254

Des:

IZILDO M. GARCEZ.

Aprovações:



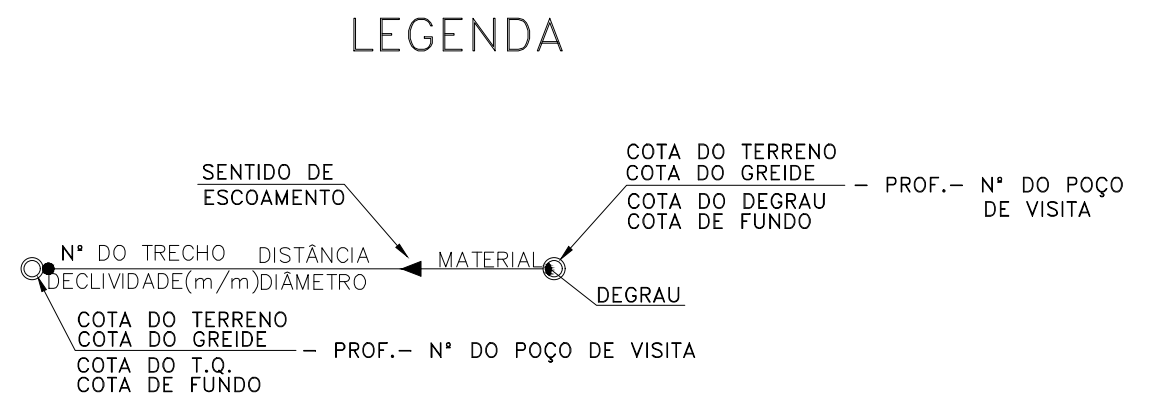
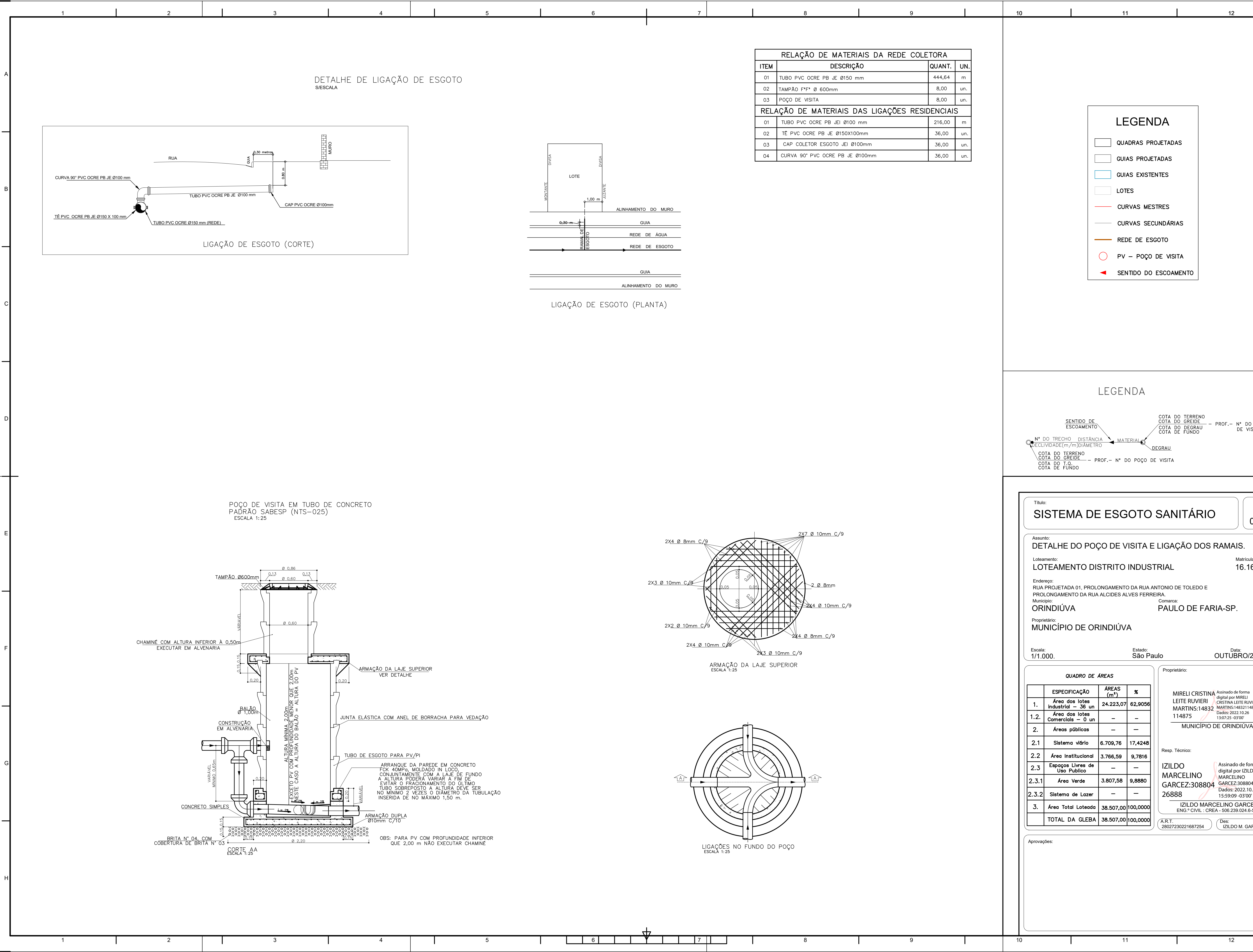

**SISTEMA DE ESGOTO SANITÁRIO**

**DETALHE DO POÇO DE VISITA E LIGAÇÃO DOS RAMAIS.**

**Loteamento:**  
LOTEAMENTO DISTRITO INDUSTRIAL

**Endereço:**  
RUA PROJETADA 01, PROLONGAMENTO DA RUA ANTONIO DE TOLEDO E PROLONGAMENTO DA RUA ALCIDES ALVES FERREIRA.

**Município:**  
ORINDIÚVA

**Proprietário:**  
MUNICÍPIO DE ORINDIÚVA

**Matrícula:**  
16.166

**Comarca:**  
PAULO DE FARIA-SP.

**Escala:**  
1/1.000.

**Estado:**  
São Paulo

**Data:**  
OUTUBRO/2022.

**QUADRO DE ÁREAS**

	ESPECIFICAÇÃO	ÁREAS (m²)	%
1.	Área dos lotes industrial - 36 un	24.223,07	62,9056
1.2.	Área dos lotes Comerciais - 0 un	-	-
2.	Áreas públicas	-	-
2.1	Sistema viário	6.709,76	17,4248
2.2	Área Institucional	3.766,59	9,7816
2.3	Espaços Livres de Uso Público	-	-
2.3.1	Área Verde	3.807,58	9,8880
2.3.2	Sistema de Lazer	-	-
3.	Área Total Loteada	38.507,00	100,0000
	<b>TOTAL DA GLEBA</b>	<b>38.507,00</b>	<b>100,0000</b>

**Proprietário:**  
MIRELI CRISTINA LEITE RUVIERI MARTINS:14832114875  
MUNICÍPIO DE ORINDIÚVA

**Assinado de forma digital por MIRELI CRISTINA LEITE RUVIERI MARTINS:14832114875**  
Data: 2022.10.26 13:07:25 -03'00'

**Resp. Técnico:**  
IZILDO MARCELINO GARCEZ:30880426888  
Assinado de forma digital por IZILDO MARCELINO GARCEZ:30880426888  
Data: 2022.10.25 15:59:09 -03'00'

**Assinado de forma digital por IZILDO M. GARCEZ.**  
Data: 2022.10.25 15:59:09 -03'00'

**Aprovações:**

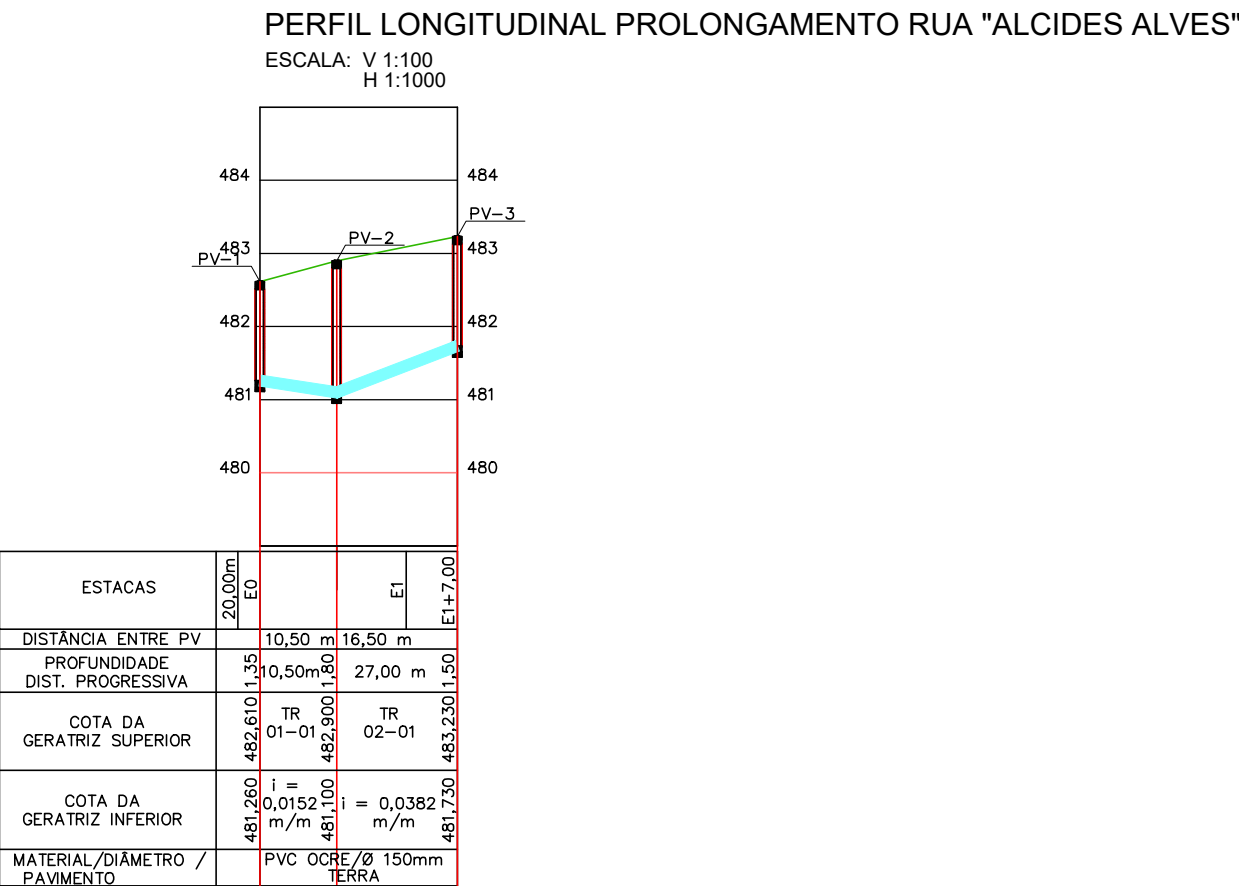
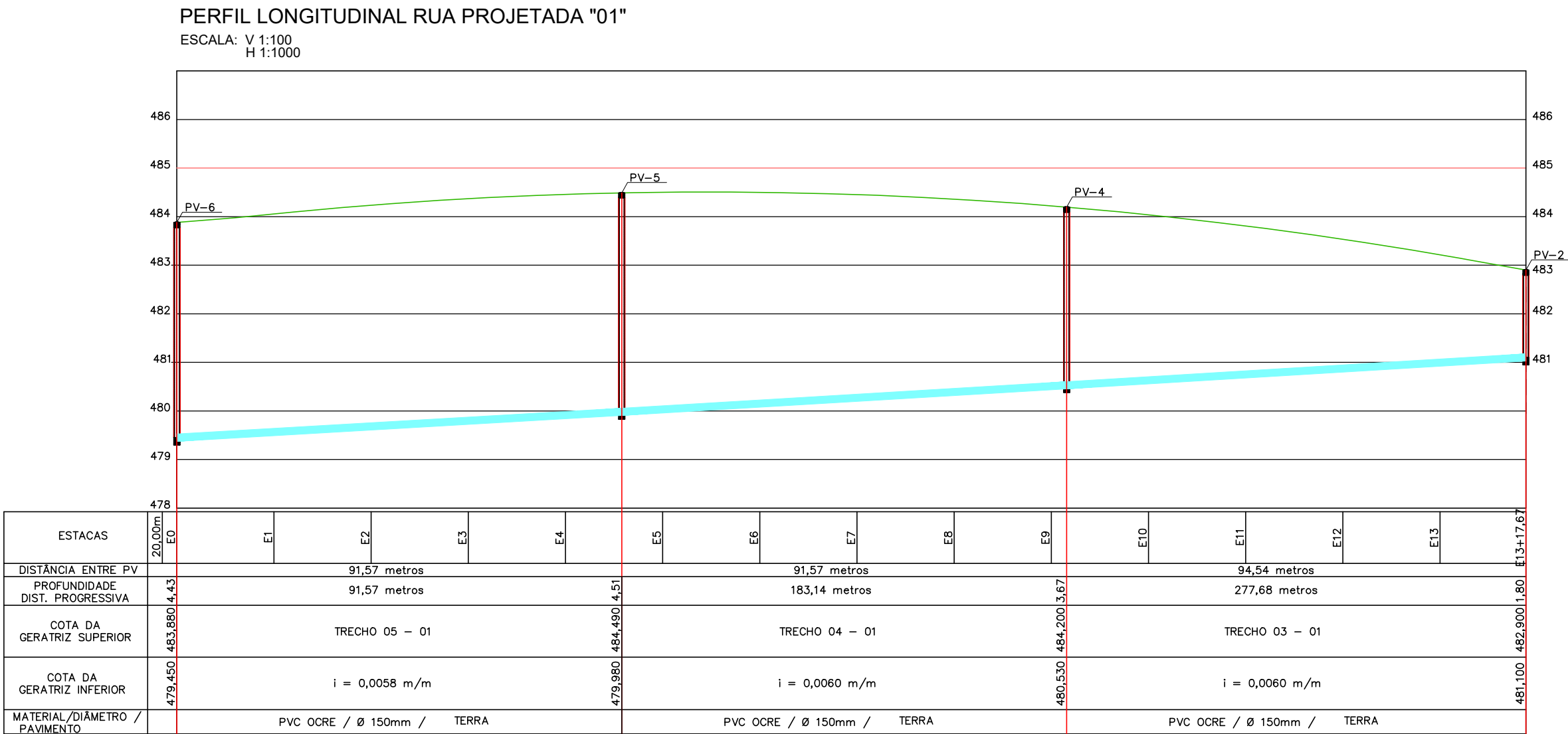
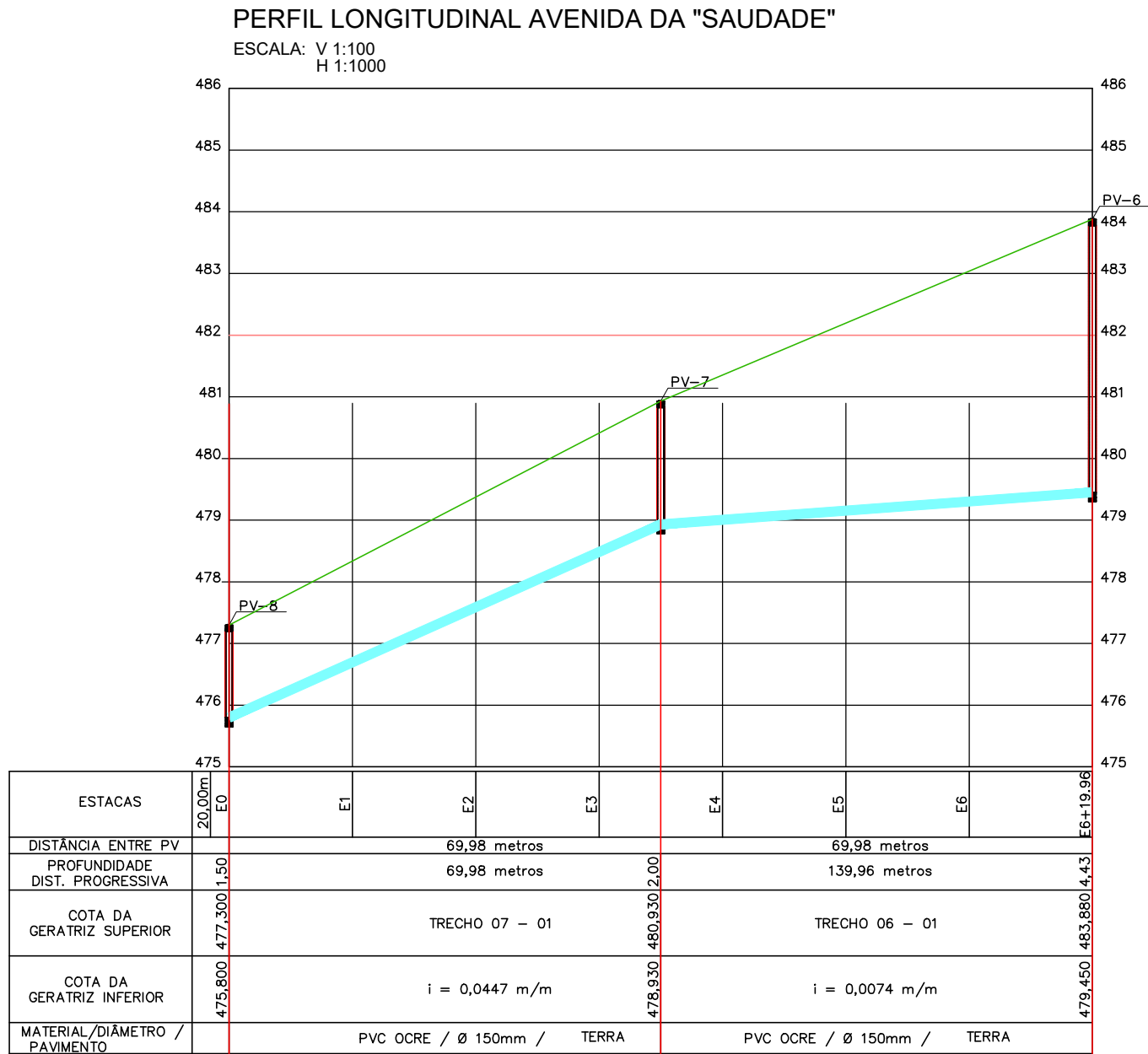

Título:

**SISTEMA DE ESGOTO SANITÁRIO**

Folha:

**03**

**03/03**

Assunto:

**DETALHE DO POÇO DE VISITA E LIGAÇÃO DOS RAMAIS.**

Loteamento:

**LOTEAMENTO DISTRITO INDUSTRIAL**

Matricula:

**16.166**

Endereço:

RUA PROJETADA 01, PROLONGAMENTO DA RUA ANTONIO DE TOLEDO E  
PROLONGAMENTO DA RUA ALCIDES ALVES FERREIRA.

Município:

**ORINDIÚVA**

Comarca:

**PAULO DE FARIA-SP.**

Proprietário:

**MUNICÍPIO DE ORINDIÚVA**

Escala:

**1/1.000.**

Estado:

**São Paulo**

Data:

**OUTUBRO/2022.**

Proprietário:

MIRELI CRISTINA LEITE  
RUVIERI  
MARTINS:14832114875

Assinado de forma digital por  
MIRELI CRISTINA LEITE RUVIERI  
MARTINS:14832114875  
Data: 2022.10.26 13:08:45  
-03'00'

**MUNICÍPIO DE ORINDIÚVA**

Resp. Técnico:

**IZILDO MARCELINO GARCEZ:30880426888**

Assinado de forma digital por  
IZILDO MARCELINO GARCEZ:30880426888  
Data: 2022.10.25 15:55:26 -03'00'

**IZILDO MARCELINO GARCEZ**  
ENG.º CIVIL - CREA - 506.238.024-6-SP

Aprovações:

	ESPECIFICAÇÃO	ÁREAS (m²)	%
1.	Área dos lotes industrial - 36 un	24.223,07	62,9056
1.2.	Área dos lotes Comerciais - 0 un	-	-
2.	Áreas públicas	-	-
2.1	Sistema viário	6.709,76	17,4248
2.2	Área Institucional	3.766,59	9,7816
2.3	Espaços Livres de Uso Publico	-	-
2.3.1	Área Verde	3.807,58	9,8880
2.3.2	Sistema de Lazer	-	-
3.	Área Total Loteada	38.507,00	100,0000
	<b>TOTAL DA GLEBA</b>	<b>38.507,00</b>	<b>100,0000</b>



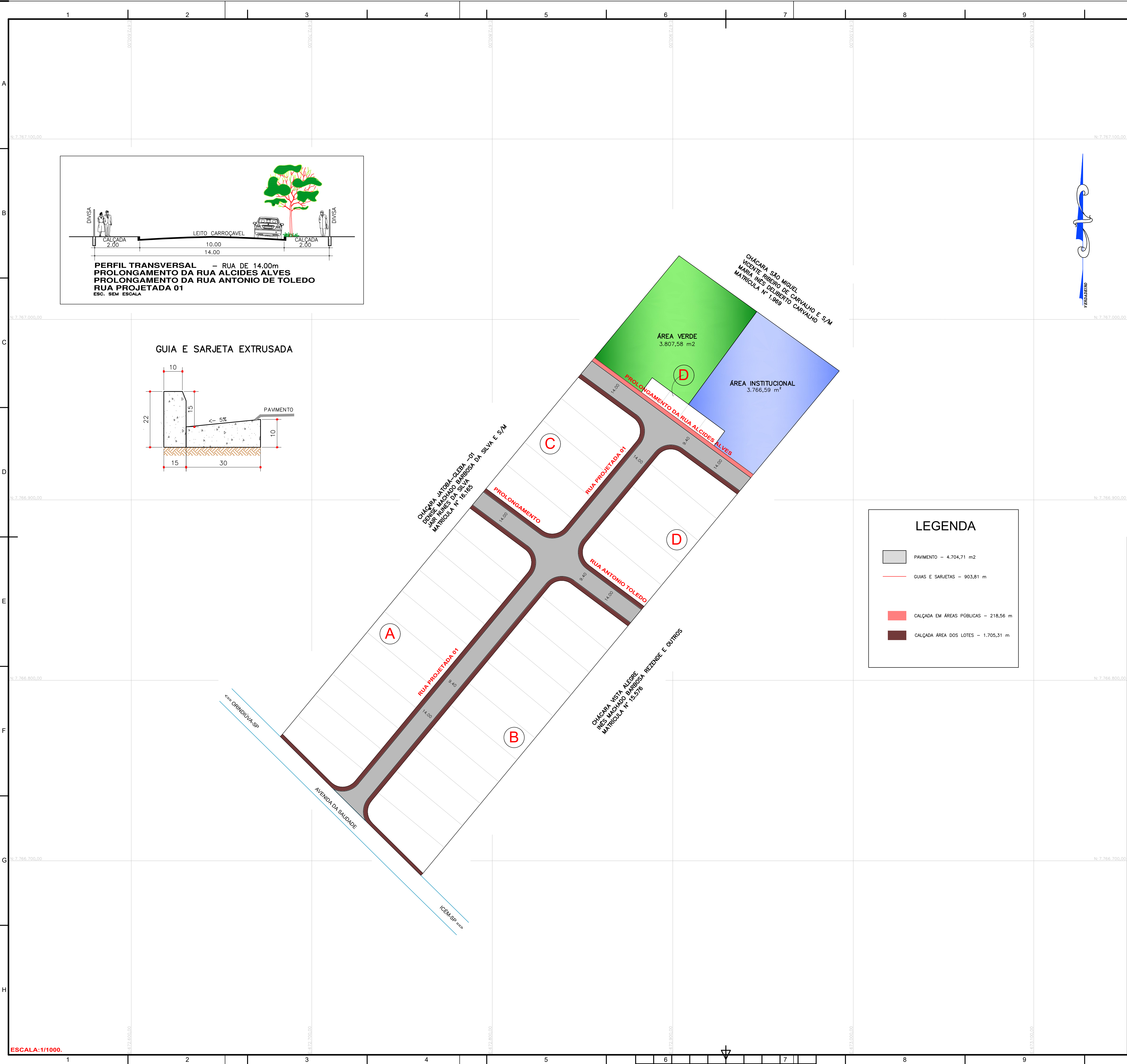

ESTRUTURA DO PAVIMENTO		
CAMADA	DENOMINAÇÃO	ESPECIFICAÇÕES
1	CAPA DE ROLOAMENTO DE CONCRETO BETUMINOSO USADO A QUENTE (C.B.U.Q.) NA ESPESURA DE 4 cm ACABADA, PARA C. DO QDE-SP.	DER/SP - ET-DE-P00/027
2	IMPRIMADURA LIGANTE COM EMULSÃO RR-1C, DILUÍDA A 20% A RAZÃO DE 1,0 l/m²	DER/SP - ET-DE-P00/020
3	IMPRIMADURA IMPERMEABILIZANTE COM CM-30, A RAZÃO DE 1,2 l/m²	DER/SP - ET-DE-P00/019
4	BASE DE SOLO ARENOSO FINO LATERÍTICO, NA ESPESURA DE 15 CM COMPACTADO A NO MÍNIMO 95% DO P.N.	DER/SP - ET-DE-P00/015
5	MELHORIA DO SUBLEITO, ESPESURA DE 15 cm ACABADA, COMPACTADO A NO MÍNIMO 100% DO P.N.	DER/SP - ET-DE-P00/001

LEGENDA	
	ÁREA VERDE
	ÁREA INSTITUCIONAL
	QUADRAS PROJETADAS
	GUIAS PROJETADAS
	GUIAS EXISTENTES
	LOTES
	DESCRIÇÃO DE MATRÍCULA
	CALÇADA ÁREA PÚBLICA
	CALÇADA DOS LOTES

LEGENDA	
	PAVIMENTO - 4.704,71 m²
	GUIAS E SARJETAS - 903,81 m
	CALÇADA EM ÁREAS PÚBLICAS - 218,56 m
	CALÇADA ÁREA DOS LOTES - 1.705,31 m

Título:  
**PROJETO DE PAVIMENTAÇÃO**

Folha:  
**01**  
01/01

Assunto:  
**PLANTA**

Loteamento:  
**LOTEAMENTO DISTRITO INDUSTRIAL**

Endereço:  
**AVENIDA DA SAUDE**

Município:  
**ORINDIÚVA**

Proprietário:  
**MUNICÍPIO DE ORINDIÚVA**

Matrícula:  
**16.166**

Comarca:  
**PAULO DE FARIA-SP.**

Escala:  
**1/1.000.**

Estado:  
**São Paulo**

Data:  
**OUTUBRO/2022.**

QUADRO DE ÁREAS			
	ESPECIFICAÇÃO	ÁREAS (m²)	%
1.	Área dos lotes industrial - 35 un	24.223,07	62,9056
1.2.	Área dos lotes Comerciais - 0 un	-	-
2.	Áreas públicas	-	-
2.1	Sistema viário	6.709,76	17,4248
2.2	Área Institucional	3.766,59	9,7816
2.3	Espaços Livres de Uso Público	-	-
2.3.1	Área Verde	3.807,58	9,8880
2.3.2	Sistema de Lazer	-	-
3.	Área Total Loteada	38.507,00	100,0000
	<b>TOTAL DA GLEBA</b>	<b>38.507,00</b>	<b>100,0000</b>

Proprietário:  
**MIRELI CRISTINA LEITE RUVIERI**  
Assinado de forma digital por MIRELI CRISTINA LEITE RUVIERI MARTINS:14832114875  
Data: 2022.10.27 07:22:17 -03'00'  
MUNICÍPIO DE ORINDIÚVA

Resp. Técnico:  
**IZILDO MARCELINO GARCEZ**  
Assinado de forma digital por IZILDO MARCELINO GARCEZ:30880426888  
Data: 2022.10.27 15:41:33 -03'00'  
IZILDO MARCELINO GARCEZ  
ENG.º CIVIL - CREA - 506.239.024-6-SP

A.R.T.  
28027230221687254

Des:  
IZILDO M. GARCEZ.

Aprovações: